※写真はイメージです

吹き抜けとスケルトン階段が生み出す
オープンで透明感のある空間が広がるリビング。
和やかに食事を楽しむダイニングコーナーや
家族それぞれが「好きなこと」をして過ごせるエリアを持つ家。
収納力や間取りが家事効率もUPさせてくれる
オーナー家族の理想の住まいが完成です。

OPEN! OWNER'S HOUSE

オーナー様のご厚意による2日間限りの公開です

9.4 sat・5 sun 10:00～17:00

※パースは完成予想図を
もとに描いたイメージです。

新型コロナウイルス感染拡大防止対策として「密集・密閉・密接」を避けるため、
ご入場をお待ち頂く場合がございます。予めご了承ください。

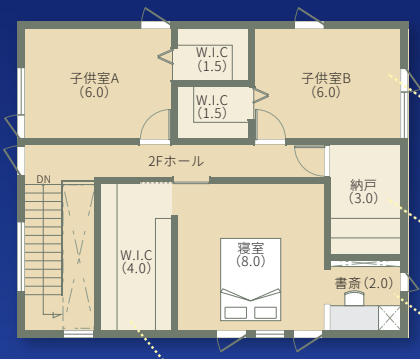

2F

お子さまに
それぞれ
広い個室と収納

家族共有の
大型収納を
ホールに備えて

奥様の趣味室

たっぷりフルシーズン二人分の
ウォークインクローゼット

洗濯物もたっぷり干せる
広いユーティリティ

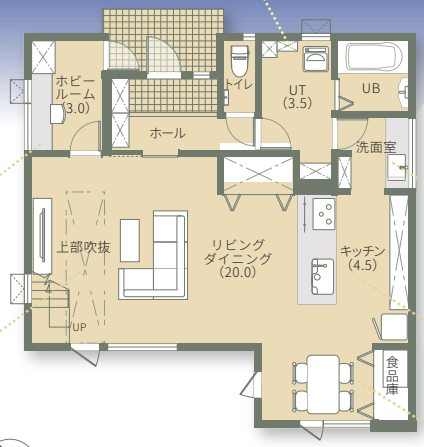

1F

汚しても掃除がラク
玄関から
土間続きになった
ホビールーム

上部吹き抜け
スケルトン階段が
開放的で
スタイリッシュな
リビング空間

ハイサイドライトで
明るく広々
独立した洗面室

広々開放的でも
家族の気配が
手にとるようにわかる
キッチン

緩やかに
コーナー分けした
ダイニング

N

1F/70.38㎡(21.28坪)　2F/62.93㎡(19.03坪)　TOTAL/133.31㎡(40.32坪)

KyokueiOOSHIRO

新築住宅、注文住宅、リフォームなどお任せください。

豊富な施工実績と設計力、世代を越えた長いお付き合いでアフターも万全です。

株式会社 旭栄大城建設

http://www.ke-os.co.jp

お問い合わせ
フリーダイヤル 0120-145-046

旭川市豊岡2条6丁目10-31
Tel.0166-33-6363　Fax.0166-31-1102

建設業許可/北海道知事許可(特-29)上第1946号　1級建築士事務所登録/北海道知事登録(上)第609号　宅地建物取引業/北海道知事上川(3)第1068号