全41区画の新しい街に
旭川の住宅会社が一同に集結！
縁に包まれ、人と人を繋ぐ神楽岡で
住まいづくりのヒントを見つけよう。

2023 住宅EXPO

7.1[土]▸30[日]
10:00-17:00
毎週土・日・祝日公開
※公開期間は各社によって異なります。

神が楽しむ岡に
新しい街、誕生。

住宅5棟の紹介はこちらから

SEKISUI HEIM　BELL HOME 株式会社 鈴木工務店　株式会社旭栄大城建設　土屋ホーム　Joyfullhome

Forest Hills 神楽岡
※建物の背景及び植栽はイメージです。
※外観パースはイメージです。

GRAND OPEN!!

－ 合同住宅見学会 inフォレストヒルズ神楽岡 第1弾 5棟同時公開 －

7月8日(土)9日(日)はグランドオープンイベント開催！

7/30(日)まで 豪華景品が抽選で当たる！ スタンプラリー開催

各モデルハウスにてスタンプを1個押します。
期間中に3個以上集めて抽選会に参加!!

1本 スノーピーク 焚火台M スターターセット
3本 コールマン コンパクトチェア テーブルセット
5本 ジャーナルスタンダード アウトドア ギフトカード

※写真はイメージです ※1会場1家族様1回限り

7/8(土)限定 7/9(日)限定 7月8日、9日で別々の キッチンカーがやってくる！

たこ焼き　窯焼きピッツァ

かつたこ 勝鮪 かつたこ　Biancaneve ビアンカネーヴェ

見学ご参加の方に最大で1,000円分の割引券をプレゼント！

7/9(日) 生演奏を聞きながら見学♪ 吹奏楽演奏会

■11:00～
・緑が丘東保育園
・旭川龍谷高等学校

■14:00～
・神楽岡スクールバンド少年団
・旭川志峰高等学校

7/8(土)9(日) ハンドメイド作家による 手づくりマルシェ

旭川で活動するハンドメイド作家さんが分譲地に大集合!アクセサリーやインテリア小物などを展示販売します。

7/8(土)9(日) お気軽にご相談ください エネルギー相談会

コレモ　エネファーム　旭川ガス

高騰する電気代やエネルギーコストを賢く節約する方法など、旭川ガス社員が分かりやすくお答えします！

無料 キッズ縁日コーナー

射的やスーパーボールすくいで景品ゲット！
お子様限定！にこちゃん風船プレゼント！
ドーン!!
お腹の中で遊べる！たぬレンジャー参上！
無料 ふわふわたぬレンジャー

主催/住宅EXPO inフォレストヒルズ神楽岡 実行委員会　事務局/㈱北海道広告 旭川市9条通8丁目2486-21 TEL.0166-26-1010

※にこちゃん風船と縁日の景品は数に限りがあります。
※お一人様一回限り※写真・イラストはイメージです。

2023
住宅 EXPO

Forest Hills 神楽岡

7.1[土]▸30[日] 10:00-17:00
毎週土・日・祝日公開

7月8日(土)9日(日)はグランドオープンイベント開催!

KyokueiOOSHIRO

※パースはイメージですので、
実際とは異なります。

Floor plan

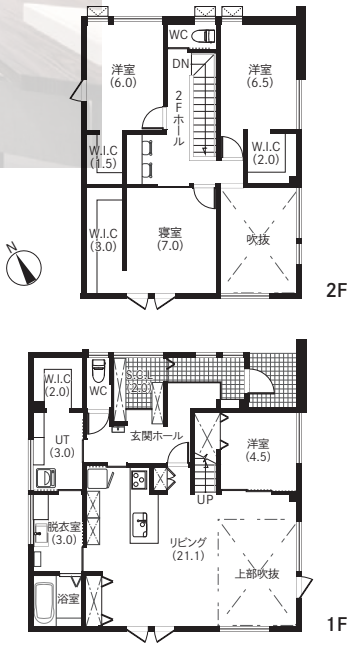

■1F/79.49㎡(23.99坪)
■2F/56.31㎡(16.99坪)
■total/135.80㎡(40.99坪)

ストレスの少ないプラグマティックな動線が ゆとりという贅沢を生む、スタイリッシュモダンの家。

南に面したリビング上部は、採光を重視した吹抜。縦横に広がりを感じるのは、LDKの配置と、隣接の洋室がリビングの一部となり奥行を生み出しているから。スタイリッシュなインテリアや主張しすぎない上質ライティング、窓の位置やサイズも、暮らす家族を主役として惹き立てる「家」としての本来の役割が形となっています。

ぜひ体感していただきたいのは、無駄のない動線設計。キッチン背面に水まわりをまとめ、ぐるりと回れる上にそれぞれに出入りしやすい位置と開口部。身支度を整えての外出と帰宅後の衣類の片付け、洗濯から仕舞うまでスムーズな流れができます。シューズクロークやパントリー、ランドリールーム横のクローゼット等収納も見所。

会場/旭川市神楽岡8条1丁目

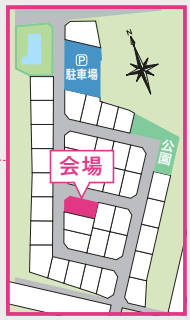

詳しい情報は
こちらの
二次元コードへ

株式会社旭栄大城建設
(株)旭栄大城建設
旭川市豊岡2条6丁目10番31号
0120-145-046